



Evangelisch im Überwald

Juni und Juli 2026



**Gemeindebrief
der Kirchengemeinde Überwald**



Sommeranfang – Wenn das Leben spricht

Mit dem Juni beginnt die Zeit, in der das Leben nach draußen drängt. Türen stehen offen, die Abende werden länger. Es ist, als würde die Welt selbst gesprächiger werden. Doch mitten in diese sommerliche Offenheit hinein begegnet uns ein Satz aus dem Hebräerbrief, der uns herausfordert:

„Denkt an die Gefangenen, als wäret ihr mitgefangen; denkt an die Misshandelten, denn auch ihr lebt noch in eurem irdischen Leib!“ (Hebräer 13,3)

Hand aufs Herz: Fällt es uns nicht manchmal schwer, das überhaupt noch zu hören? Viele von uns leiden doch längst unter den Nachrichten der Welt. Wir fühlen mit, wir tragen mit, auch finanziell – und manchmal wird die Last so schwer, dass wir uns am liebsten ganz zurückziehen würden. „Mitgefangen“ fühlen wir uns sowieso schon, oft bis an den Rand der Erschöpfung.

Vielleicht hilft uns hier ein Blick auf die Arbeit des Kölner Künstlers Bastian Hoffmann. Er hat einen Porsche Cayenne – ein Inbegriff des massiven Autos, inklusive Härte- und Unverwundbarkeitsfaktor – komplett pulverisiert und zu Farbpigmenten verarbeitet. Das SUV wurde nach der Behandlung mit Schredder und Mixer zu staubfeiner grauer Farbe mit Glitzer.

Oft bauen wir uns solche „Porsche-Panzerungen“ im Alltag selbst auf. Nicht aus Bosheit, sondern aus Selbstschutz, um unter dem Elend der Welt nicht zusammenzubrechen. Die Kunst Hoffmanns und der Hebräerbrief sagen uns aber: Ihr müsst nicht die Coolen sein. Die glatte, harte Oberfläche ist eine Illusion. „Auch ihr lebt noch in eurem irdischen Leib“, sagt der Text. Das ist kein Vorwurf, sondern ein tiefes Verständnis für unsere menschliche Zerbrechlichkeit.

In einem anderen Projekt macht Hoffmann Papier aus einem massiven Schreibtisch. Der Tisch, an dem wir Distanz wahren und die Probleme der Welt sortieren, wird selbst zu dem Stoff, auf dem wir schreiben. Die Grenze zwischen uns und den anderen wird dünner.



Das zu begreifen, ist keine neue Belastung. Es ist eine Befreiung von dem Zwang, so tun zu müssen, als ginge uns das alles nichts an oder als müssten wir alles allein lösen. Wir können die Bilder von Zerstörung und Flucht nicht einfach „abhaken“, weil wir Menschen sind. Dass uns das Leid anderer schmerzt, ist kein Zeichen von Schwäche, sondern der Beweis, dass wir lebendig geblieben sind.

Sommeranfang – das darf Leichtigkeit bedeuten. Wir brauchen die Sonne, um aufzutanken. Aber dieser Juni erinnert uns auch daran: Es ist eine Stärke, nicht innerlich abzukühlen. Wir müssen unsere Schutzmauern nicht gewalt-
sam einreißen. Aber wir dürfen darauf vertrauen, dass gerade in unserer Ver-
letzlichkeit die Kraft liegt, die uns mit anderen verbindet.

In diesem Sinne: Genießen Sie die Wärme. Tanken Sie Kraft. Und bleiben Sie behütet in dem Wissen, dass Ihre Empathie keine Last ist, die Sie erdrücken soll, sondern das Band, das uns als Menschen zusammenhält. Wir sind nicht allein – weder in unserer Freude noch in unserem Schmerz.

Ihr Pfarrer
Jörg Michas





Festgottesdienst zur Fusion der Evangelischen Kirchengemeinde Überwald

In einem festlichen und zugleich bewegenden Gottesdienst hat die Evangelische Kirchengemeinde Überwald am Sonntag, dem 29. März, die Fusion ihrer Gemeinden Affolterbach, Hammelbach, Wald-Michelbach und Siedelsbrunn feierlich begangen. Gemeinsam gestaltet wurde dieser besondere Gottesdienst von Pfarrerin Martina Beyer, Pfarrer Jörg Michas und Pfarrer Stefan Ningel sowie zahlreichen engagierten Mitarbeitenden der Kirchengemeinde.



Einen besonders herzlichen und lebendigen Auftakt setzten die Kinder des evangelischen Kindergartens mit dem Lied „Du hast uns deine Welt geschenkt“. Im weiteren Verlauf stellte sich der amtierende Kirchenvorstand der Gemeinde vor und gab persönliche Einblicke in die eigenen Empfindungen zur Zusammenführung der Gemeinden, die auf einer „Gefühlslandkarte“ sichtbar wurden. Dieser einfühlsame und verbindende Moment wurde vom stellvertretenden Kirchenvorstandsvorsitzenden Peter Roth moderiert.





Die Grußworte von Dekanin Sonja Mattes unterstrichen die Tragweite dieses besonderen Tages und gaben der Hoffnung auf ein gutes gemeinsames Wachsen Ausdruck. Für die festliche musikalische Gestaltung sorgten der Posaunenchor sowie die drei Kirchenchöre unter der Leitung von Gabriele Thielitz, unterstützt vom Organisten Nico Tormo. Die Musik verlieh dem Gottesdienst einen würdevollen und klangvollen Rahmen.





Ein weiterer bewegender Höhepunkt war die Übergabe einer Spende an die Tafel in Rimbach. Im Rahmen der Aktion „Lebendiges Adventsfenster 2025“ konnte die beeindruckende Summe von 3.250 Euro gesammelt werden. Als Zeichen des Dankes erhielten die Ausrichterinnen und Ausrichter eine Tasse mit dem Motiv der vier Kirchen sowie dem neuen Schmuckstempel der Evangelischen Kirche Überwald.





Im Anschluss an den Gottesdienst lud der Kirchenvorstand zu einem Sektempfang ein. Es folgten Grußworte des Kreisbeigeordneten Matthias Schimpf, des Bürgermeisters von Wald-Michelbach, Dr. Sascha Weber, sowie von Abbé Corneille Mbadu für die katholische Pfarrgruppe Überwald. Den Abschluss bildeten Worte von Felicia Schöner vom Hospizdienst Odenwald. Alle Rednerinnen und Redner würdigten die Fusion als wichtigen und zukunftsweisenden Schritt für die Region.



In angeregten Gesprächen und in herzlicher Gemeinschaft klang die Feier schließlich aus und ließ spürbar werden, dass hier etwas Neues gewachsen ist – getragen von Zuversicht, Glauben und einem starken Miteinander.

(Anja Hahn)





Osterfeuer in Hammelbach

Frühmorgens, da die Sonn aufgeht, / mein Heiland Christus aufersteht.
Vertrieben ist der Sünden Nacht, / Licht, Heil und Leben wiederbracht.
Halleluja.

Lebt Christus, was bin ich betrübt? / Ich weiß, dass er mich herzlich liebt;
wenn mir gleich alle Welt stürb ab, / g'nug, dass ich Christus bei mir hab.
Halleluja.

Mein Herz darf nicht entsetzen sich, / Gott und die Engel lieben mich;
die Freude, die mir ist bereit', / vertreibt Furcht und Traurigkeit.
Halleluja.

Für diesen Trost, o großer Held, / Herr Jesu, dankt dir alle Welt.
Dort wollen wir mit größerem Fleiß / erheben deinen Ruhm und Preis.
Halleluja. (EG 111)
(Pfr. Stefan Ningel)





Foto: © Peter Bongard

Kirchenvorstandswahl 2027

Liebes Gemeindemitglied,

im kommenden Jahr wird in Ihrer Kirchengemeinde ein neuer Kirchenvorstand gewählt. Der Kirchenvorstand entscheidet über die Gestaltung des Gemeindelebens, über Gottesdienste, Gebäude, Finanzen und vieles mehr. Im Kirchenvorstand engagieren sich ehrenamtlich Menschen, die Lust haben, Verantwortung zu übernehmen, mitzureden und Kirche vor Ort aktiv zu gestalten. Ein Kirchenvorstand braucht Vielfalt: unterschiedliche Erfahrungen, Ideen und Sichtweisen bereichern die gemeinsamen Gespräche und Entscheidungen. Wer im Kirchenvorstand mitentscheidet, bringt die eigene Perspektive ein und hilft dabei, die Zukunft unserer Kirche vor Ort weiterzuentwickeln.

Wenn Sie sich eine Mitarbeit im Kirchenvorstand vorstellen können, sprechen Sie Menschen aus Ihrem aktuellen Kirchenvorstand gerne an. In einem persönlichen Gespräch können Ihre Fragen zu diesem wichtigen Ehrenamt direkt beantwortet werden.

Gestalten Sie im Kirchenvorstand das Gemeindeleben in Ihrer Kirchengemeinde, kandidieren Sie bei der Kirchenvorstandswahl!

Herzliche Grüße

Dr. Birgit Pfeiffer – Präses der 13. Kirchensynode



Evangelische Kirche
in Hessen und Nassau



**Kirchenvorstandswahl
2027**

Mehr Infos auf ekhn.de/kv-wahl
oder bei deiner Gemeinde vor Ort.



Abschied von Erika Ritter



Erika Ritter, Pionierin der Hospizarbeit im Überwald und prägende Kraft auch auf landeskirchlicher Ebene, ist im Alter von 87 Jahren gestorben.

In stillem Gedenken nimmt die Kirchengemeinde Abschied von Erika Ritter. Über Jahrzehnte hinweg hat Erika Ritter das Gemeindeleben in Wald-Michelbach wie kaum eine andere mit geprägt. Ihr Wirken war getragen von tiefem Glauben, intellektueller Schärfe und einer starken Nächstenliebe.

Über 18 Jahre hinweg brachte sie als Kirchenvorsteherin ihre Klugheit und Tatkraft in die Leitung unserer Gemeinde ein. Dabei war ihr Blick stets auf die Menschen am Rande gerichtet.

Bereits in den 90er Jahren bewies sie visionären Mut, als sie gemeinsam mit Pfarrerin Surau-Ott den ambulanten Hospizdienst als Gründungsmitglied mit ins Leben rief und so den Grundstein für eine würdevolle Begleitung am Lebensende in unserer Gemeinde legte. Frau Ritter wurde 2008 in Würdigung ihrer Verdienste für den Hospizdienst vom Dekanat Bergstraße mit der Starkenburgmedaille ausgezeichnet.



Ein Herzensanliegen war ihr zeitlebens die Integration von Menschen mit Einschränkungen. Aus ihrer eigenen familiären Erfahrung heraus stritt sie leidenschaftlich für echte Teilhabe und Barrierefreiheit – nicht nur in den Gebäuden, sondern vor allem in den Köpfen und Herzen unserer Gemeinschaft.

Ihre Stimme lieh sie über viele Jahrzehnte dem Wald-Michelbacher Kirchenchor. Wenn sie sang, wurde die frohe Botschaft, die sie im Alltag lebte, hörbar.

Nun ist sie Ende April in Erbach verstorben. Wir verlieren eine wertvolle Ratgeberin und Mitstreiterin. Unser Mitgefühl gilt ihrer Familie. Wir wissen sie nun geborgen in Gottes ewigem Frieden.



Ein Konzert am 26. September 2026 :

Die Evangelische Kirchengemeinde Überwald lädt zu einem Benefizkonzert in die ev. Kirche Wald-Michelbach zu Gunsten des Hospizdienstes mit "The Twiolins" ein.
(Von Arien und Intrigen) ein.





Gottesdiensttermine im Juni und Juli 2026

	Sonntagsname	Affolterbach	Hammelbach
07.06.	1. So. n. Trinitatis		10.00 Uhr Prädikantin Eisenhauer
14.06.	2. So. n. Trinitatis	10.00 Uhr Taufe Prädikantin Hahn	
21.06.	3. So. n. Trinitatis		10.00 Uhr Pfr. Ningel
27.06.			

Sommerkirche im Überwald 2026



28.06.	4. So. n. Trinitatis		
05.07.	5. So. n. Trinitatis	10.00 Uhr Pfrin. Beyer	
12.07.	6. So. n. Trinitatis	15.00 Uhr, Mooswiese Pfrin. Beyer, Pfr. Michas Posaunenchor Kaffee und Kuchen	
19.07.	7. So. n. Trinitatis		
26.07.	8. So. n. Trinitatis	10.30 Uhr, Tromm - Arena Pfr. Michas, Pfr. Ningel Picknick	
02.08.	9. So. n. Trinitatis		18.00 Uhr Pfarrgarten Pfrin. Beyer, Pfr. Ningel Klappstuhlgottesdienst

Gottesdiensttermine im Juni und Juli 2026



	Wald-Michelbach	Siedelsbrunn	O. Schönm.	Kreidach
07.06.	10.00 Uhr Taufe Prädikantin Hahn	10.30 Uhr Abendmahl Pfr. Michas		9.15 Uhr Pfr. Michas
14.06.		10.30 Uhr Prädikant Ruoff zgl. Kindergottesdienst		
21.06.	10.00 Uhr Segnungsgottesdienst Schulkinder, Kita Pfr. Michas	10.30 Uhr Prädikantin Eisenhauer zgl. Kindergottesdienst		
27.06.	18.00 Uhr Johannisandacht Kapelle Gadern Dekan i.R. Arno Kreh Posaunenchor			

Sommerkirche im Überwald 2026



28.06.		10.30 Uhr Pfr. Michas, Pfr. Ningel Posaunenchor		
05.07.				
12.07.				
19.07.	10.00 Uhr Pfrin. Beyer			
26.07.				
02.08.				



SOMMERKIRCHE IM ÜBERWALD



Sonntag 28. Juni

10.30 Uhr Siedelsbrunn
Pfr. Michas + Pfr. Ningel

Sonntag 05. Juli

10.00 Uhr Affolterbach
Pfrin. Beyer

Sonntag 12. Juli

15.00 Uhr Mooswiesenhof Scharbach
Pfrin. Beyer + Pfr. Michas
Posaunenchor
Gottesdienst im Grünen

Sonntag 19. Juli

10.00 Uhr Wald-Michelbach
Pfrin. Beyer

Sonntag 26. Juli

10.30 Uhr Spielplatz Tromm
Pfr. Michas + Pfr. Ningel
Picknickgottesdienst

Sonntag 02. August

18.00 Uhr Pfarrgarten Hammelbach
Pfrin. Beyer + Pfr. Ningel
Klappstuhlgottesdienst

Wir freuen uns auf Ihren Besuch !



Lust auf Festival?

JUGEND KIRCHEN TAG

04.06. – 07.06.26

Alsfeld

Was ist der JKT?

Ein Festival von Jugendlichen für Jugendliche! Über 200 Programmpunkte warten auf dich – von deep bis wild, kreativ bis sportlich.

Über 4.000 Menschen kommen zusammen, um vier Tage lang unter dem Motto »Mach laut. Mach bunt. Mach mit!« Glaube, Freundschaft und Gemeinschaft zu feiern.

Für wen ist der JKT?

Hauptzielgruppe sind Jugendliche zwischen 13 und 17 Jahren.

Wo kann ich übernachten?

Du reist mit einer Gruppe an und ihr übernachtet in den umliegenden Schulen.

Was kosten die Tickets?

Ein Dauerticket inklusive Übernachtung und Frühstück kostet 40€. (Tagesticket 10€)

Wo melde ich mich an?

Melde dich bei deiner Gemeinde oder unter:

jugendkirchentag@ekhn.de

Weitere Informationen:

www.jugendkirchentag.de |

[@jkt_2026](https://twitter.com/jkt_2026)



Evangelische
Bank



Trauercafé

Trauer tut weh.
Der Austausch mit anderen tut gut.
Hier ist Raum für Erinnerungen und Tränen.
Für gemeinsames Lachen und zum Schweigen.
Der Tisch ist gedeckt.
Es gibt Kaffee und Tee und selbstgebackenen Kuchen.
Dazu Musik und Texte.

**Herzlich willkommen im Trauercafé!
Wir freuen uns auf Sie!**

**Donnerstag, 18.06.2026 um 15.30 Uhr
Donnerstag, 23.07.2026 um 15.30 Uhr
Ev. Gemeindehaus, Kirchbergstraße 1, Wald-Michelbach**

Ihre Anmeldung erleichtert uns die Planung.
Aber auch spontan sind Sie herzlich willkommen!

Gemeindebüro, Tel.: 06207 2440
Elisa und Hermann Birschel 06253/932591



**Kindergottesdienst
in Affolterbach**

**Sonntag 14.06.2026
10.30 Uhr bis 12.00 Uhr**

Alle Kinder sind herzlich
eingeladen

Madeleine Schork

Wir suchen Verstärkung in
unserem KiGo Team. Wer Lust hat,
bitte im Pfarrbüro in Affolterbach
Tel. 2349 melden.

Kinderkirche in Hammelbach

in der Evangelischen Kirche
in Hammelbach von 16 bis 18 Uhr

Freitag 26.06. von 16—18 Uhr



Fragen beantworten:
Maike Schmidt 06253 8606204
oder
Laura Oberle 06253 807747

**Kindergottesdienst
in Siedelsbrunn**

**Sonntag 14.06. um 10.30 Uhr
Sonntag 21.06. um 10.30 Uhr**

Der Kindergottesdienst
ist zeitgleich mit dem Gottesdienst
in Siedelsbrunn

Alle Kinder sind eingeladen.

Gabriela Fieber und Christiane Jung

**Kindergottesdienst
in Wald-Michelbach**

Mittwoch 03.06. um 16 Uhr



Alle Kinder sind herzlich eingeladen.

Evangelische Kirche
Wald-Michelbach

Birgit Ruoff



Kinderseite

aus der christlichen Kinderzeitschrift Benjamin

Zeig her deine Füße!

Barfußspiel für Zehen-Akrobaten: Lege ein großes Blatt Papier auf den Boden. Falte das Papier so klein wie möglich, und zwar nur mit Hilfe deiner Füße. Benutze deine Zehen und Fersen zum Halten, Greifen und Falzen!



Welches Kind hat die meisten Äpfel auf dem Schulweg?

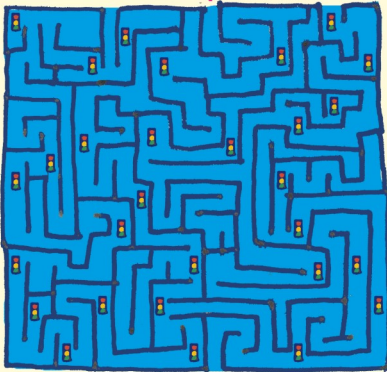
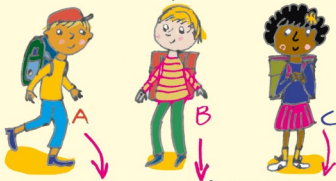

Bunte Schöpfung

Mal eine hölzerne Wäscheklammer bunt an und lass die Farbe trocknen. Dann klebe zwei Kulleraugen auf das obere Ende. Klebe einen Schnabel aus Tonpapier und echte Federn dazu. Klemm mehrere Federvögel an einen Strauch, wo sie zusammen zwitschern können!

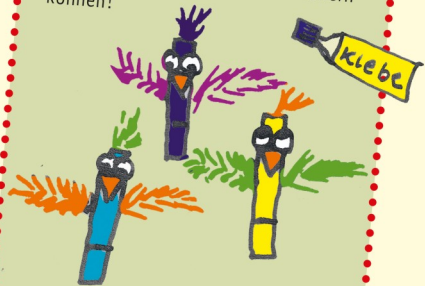

Auflösung: Kind

Mehr von Benjamin ...

der christlichen Zeitschrift für Kinder von 5 bis 10 Jahren: benjamin-zeitschrift.de

Der schnellste Weg zu einem Benjamin-Abo: Hotline: 0711/60100-30 oder E-Mail: abo@hallo-benjamin.de





Evangelische Kirche Überwald

EINVERSTÄNDNISERKLÄRUNG

Ich bin damit einverstanden, dass mein Name bei kirchlichen Amtshandlungen, bei Jubiläen und ab dem 70. Geburtstag veröffentlicht werden darf.

Ja

Nein

Ich bin damit einverstanden, dass gegebenenfalls Fotos von mir veröffentlicht werden.

Ja

Nein

Art der Veröffentlichung:

Gemeindebrief: Ja

Nein

Internet/ Homepage: Ja

Nein

Örtliche Presse: Ja

Nein

Zutreffendes bitte ankreuzen:

Die Einwilligung ist freiwillig und kann jederzeit widerrufen werden. Durch eine Verweigerung der Einwilligung oder deren Widerruf entstehen keine Nachteile.

Adressdaten:

Name:

Straße:

Wohnort:

Geburtsdatum:

Ort, Datum:

Unterschrift: (bei Minderjährigen Unterschrift der Sorgeberechtigten)

Kontakte

www.ev-kirchengemeinden-ueberwald.ekhn.de



Ref. Kirchen Überwald

Gemeindebüro Verwaltungszentrum

Gabi Sellenthin, Kirchbergstr. 3
Tel.: 06207 24 40 Fax: 06207 920 259
Mail: Kirchengemeinde.ueberwald@ekhn.de
Gabi.sellenthin@ekhn.de

Öffnungszeiten:

Mo, Mi, Do: 10-12 Uhr und Di, Do: 15-17 Uhr

Gemeindebüro Außenstelle Affolterbach

Anja Hahn, Bahnstr. 2
Tel.: 06207 23 49 Fax: 06207 921 946
Mail: Anja.hahn@ekhn.de

Öffnungszeiten:

Di, Do 9.00 - 11.00 Uhr, und nach Absprache

Pfarrerin Martina Beyer, Wald-Michelbach

Tel.: 06207 920258
Mail: martina.beyer@ekhn.de

Pfarrer Jörg Michas, Siedelsbrunn

Tel.: 06207 27 05
Mail: joerg.michas@ekhn.de

Pfarrer Stefan Ningel, Hammelbach und Affolterbach, Tel.: 06253 54 33

Mail: stefan.ningel@ekhn.de

Gemeindepädagogin Birgit Ruoff

Tel.: 06253 23 95 403, Tel.: 0160 99 71 88 43
Mail: birgit.ruoff@ekhn.de

Posaunenchor in Wald-Michelbach

Ulrike Vollmer, Tel.: 0157 304 61 903
Frank Bihn, Tel.: 06207 921 292

Kirchenchor Wald-Michelbach

Andreas Oelert,
Mail: andreasoelert@gmail.com

Kirchenchor Affolterbach

Gabriele Thielitz
Mail: k.g.thielitz@gmx.de

Mukis in Wald-Michelbach

Ulrike Vollmer, Tel.: 0157 30 46 19 03
Mail: vollmeru@t-online.de

Kindergarten in Wald-Michelbach

Leiterin: Sabine Heutz
Tel.: 06207 66 50 Fax. 06207 922 533
Mail: kita.wald-michelbach@ekhn.de

Hospizdienst

Leiterin: Felicia Schöner
Tel.: 06207 94 80 53 Fax. 94 80 70
Mail: hospizdienst.odenwald@ekhn.de

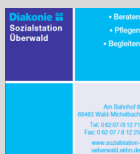

Sozialstation Diakonie

Tel. 06207 81271
Mail: info@sozialstation-ueberwald.de
www.sozialstation-ueberwald.ekhn.de



Impressum:

Evangelisch Kirche Überwald

Redaktion und Gestaltung: Anja Hahn.

Für den Inhalt der Texte sind die verfassenden Personen verantwortlich.

Redaktionsschluss für die Ausgabe August/September 2026 ist am 07.07.2026. Auflage: 2.200 Stück